Comune di Pagani
Provincia di Salerno

PRELIMINARE DI PIANO URBANISTICO COMUNALE
Il sistema delle conoscenze

B	ANALISI GEOMORFOLOGICA	Firma
Tavola B4	CARTA DEL RISCHIO DA FRANA	

Supporto tecnico-scientifico

Dipartimento di Ingegneria Civile
Università degli studi di Salerno
Gruppo di ricerca in Tecnica e Pianificazione Urbanistica

Responsabile scientifico	prof. ing. Roberto **Gerundo**
Coordinatrice tecnica	dott. ing. Alessandra **Marra**, PhD
Responsabile operativa	dott. ing. Gabriella **Pisaturo**
Supporto Responsabile Operativa	dott. ing. Valentina **Schiavo**
Esperta Valutazioni Ambientali	dott. ing. Miriam **Ceni**
Facilitatrice processo partecipativo	dott. ing. Roberta **Oliva**
Coordinatore progettazione e Responsabile Unico del Procedimento	dott. arch. Alfonso **Paolillo**
Autorità competente VAS	dott. arch. Giovanni **De Palma**
Assessore all'urbanistica	dott. ing. Felice **Califano**
Presidente della Seconda Commissione Consiliare Permanente	dott. ing. Gaetano **Stanzione**
Sindaco	avv. Raffaele Maria De Prisco

scala 1:5.000 — dicembre 2021

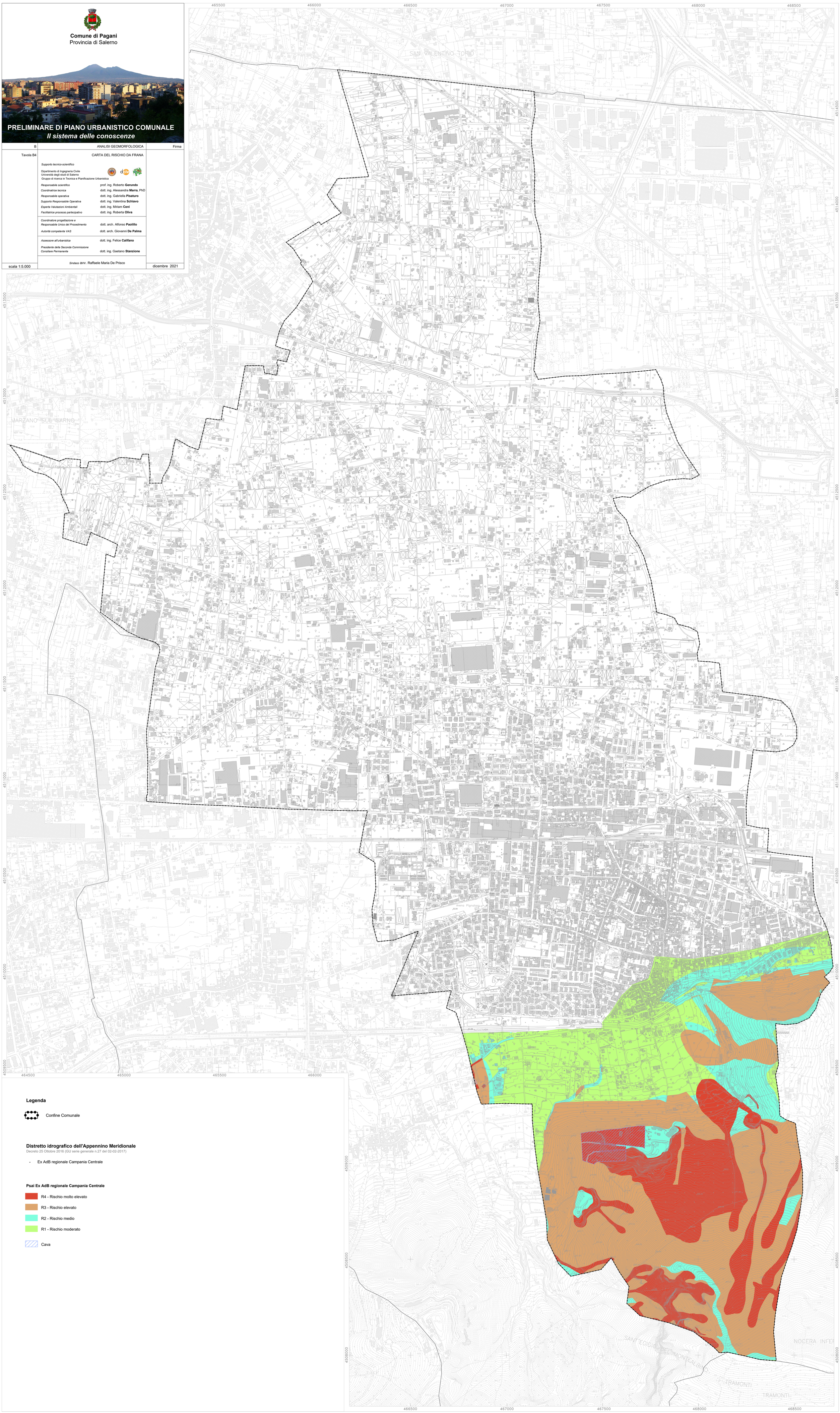

Legenda

Confine Comunale

Distretto idrografico dell'Appennino Meridionale
Decreto 25 Ottobre 2016 (GU serie generale n.27 del 02-02-2017)

- Ex AdB regionale Campania Centrale

Psai Ex AdB regionale Campania Centrale

- R4 - Rischio molto elevato
- R3 - Rischio elevato
- R2 - Rischio medio
- R1 - Rischio moderato
- Cava

CARTOGRAFIA AEROFOTOGRAMMETRICA

SCALA 1:5000

RAPPRESENTAZIONE CONFORME
MERCATORE TRAVERSA UNIVERSALE (U.T.M.)

Edificio civile	Edificio in costruzione	Serra	Sentiero	Siepe	Vasca	Curve di livello
Capannone Industriale	Monumento	Ferrovia	Marciapiede	Linee elettriche	Quota al suolo	Limite coltura
Edificio Religioso	Baracca	Strada asfalt.	Muro di sostegno	Acquedotto	Scarpata rappr.	Arborato
Edificio diroccato	Tettoia	Strada non asf.	Muro a secco	Canale	Scarpata non rappr.	Vigneto